

## Zit u als lokaal bestuur op een berg data en ziet u door de bomen het bos niet meer?

Hoe zorgt u voor een samenhangend verhaal tussen uw personeelsbezetting, de uitdagingen van het meerjarenplan, uw dienstenaanbod én de evoluties in de ruimere omgeving van uw bestuur?

CC Consult biedt u een gebruiksvriendelijk platform om uw organisatie te beheren, te beheersen én te sturen! Speciaal voor de Vlaamse lokale besturen ontwikkelde CC Consult nu **Vergelijk je Gemeente**. Deze monitoringstool brengt al uw financiële, HR- en operationele kerndata in kaart via handige, kant-en-klare dashboards. Dit op het niveau van de diensten, de afdelingen, en de gehele organisatie van uw lokaal bestuur.

Dankzij het platform kunt u ook zelf in een handomdraai tabellen en grafieken samenstellen en exporteren, op maat van uw organisatie. Dit alles maakt dat rapporteren nog nooit zó eenvoudig was!

### Over het muurtje kijken

Met een simpele druk op de knop maakt deze monitoringstool het bovendien mogelijk om uw personeelsbezetting en andere uiteenlopende beheersdata te vergelijken met andere, vergelijkbare lokale besturen!

Zo ziet u in één oogopslag hoe uw gemeente zich verhoudt tot andere gemeenten.

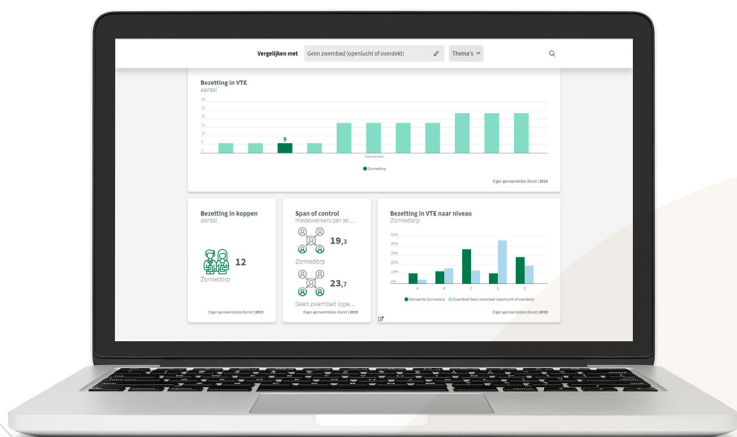

## Met welke vragen kunt u op **Vergelijk Je Gemeente** terecht?



Na een carrière van bijna 40 jaar op de financiële dienst van de gemeente Zonnedorp verlaat **boekhouder Dirk** eind dit jaar het gemeentehuis. Algemeen directeur Karen vraagt zich af op welke manier Dirk op de financiële dienst het best vervangen kan worden.



Als gedreven **beleidsmedewerker** volgt Tine van nabij op hoe het lokaal bestuur zich voortdurend ontwikkelt. Voor organisatiebeheersing vraagt ze graag wat data op bij de collega's om de werking van de organisatie in kaart te brengen. Maar hoe doet ze dat het best?



**Hoofdmaatschappelijk werker Dries** voelt dat de werkdruk op de sociale dienst erg hoog is, maar kan dit niet objectief motiveren. Om zijn vraag naar extra personeel meer kracht bij te zetten, wil hij de bezetting en het aantal afgehandelde dossiers vergelijken met vergelijkbare besturen.



Vanuit haar rol als **algemeen directeur** van lokaal bestuur Zonnedorp denkt **Karen** vaak na over de mogelijke kansen die een fusie met buurgemeente Maanzele zou bieden. Het komt er daarbij op aan kansen en uitdagingen zo goed mogelijk in te schatten.

Ontdek op de volgende pagina hoe Zonnedorp met **Vergelijk Je Gemeente** aan de slag ging ...

## Op één centrale plaats vindt en vergelijkt u alle relevante beheers- en managementinformatie

- » Inzicht in uw personeelsbezetting
- » HR-gegevens zoals ziekteverzuim, functieweging, span of control, anciënniteit, ...
- » Financiële cijfers zoals inkomsten, uitgaven, fiscale gegevens, schuldenlast, ...
- » Operationele en verklarende indicatoren aangepast per dienst
- » Een visueel overzicht van nuttige cijfers die vandaag verspreid zitten in de vele online databanken
- » Met handige filters vergelijkt u bovenstaande gegevens met andere besturen
- » Een uiterst gebruiksvriendelijke tool voor beleidsvraagstukken én het meten van uw bestuurskracht
- » Een onmisbare tool voor uw organisatiebeheersingssysteem en omgevingsanalyse
- » I.s.m. ABF Research (NL), ontwikkelaar van [provincies.incijfers.be](http://provincies.incijfers.be) en [waarstaatjegemeente.nl](http://waarstaatjegemeente.nl)

## Ga zelf aan de slag met Vergelijk Je Gemeente

**Vergelijk Je Gemeente** is er voor alle lokale besturen, van klein tot groot. Afhankelijk van de grootte van uw stad of gemeente, en het pakket dat u zélf op maat samenstelt (software, opleidingen, automatische rapportering, advies op maat, ...), kunt u vanaf € 2.800/jaar (excl. BTW) al toegang krijgen tot **Vergelijk Je Gemeente**.

## Heeft u interesse, of wenst u een demo?

Eén van onze adviseurs bekijkt graag samen met u hoe Vergelijk Je Gemeente het best past bij uw organisatie.

Neem contact op via [sofieponcelet@ccconsult.be](mailto:sofieponcelet@ccconsult.be) of [chrisdebock@ccconsult.be](mailto:chrisdebock@ccconsult.be), of 02 363 15 25.

## Zó ging Zonedorp met Vergelijk Je Gemeente aan de slag



Via **Vergelijk Je Gemeente** gaat de personeelsdienst na wat de gemiddelde bezetting en verdeling van niveaus is in vergelijkbare gemeenten. Met deze informatie kan het college overtuigd worden om Dirk te vervangen door een extra boekhouder. Deze beslissing ligt in lijn met de gemiddelde bezetting en evolutie van de financiële diensten.



Via **Vergelijk Je Gemeente** krijgt Tine snel zicht op de werking van alle diensten. Met één klik op de knop maakt ze de grafieken voor de rapportering aan gemeente- en OCMW-raad. Op basis van de vergelijking met andere lokale besturen detecteert zij ook eenvoudig de aandachtspunten van de diensten i.k.v. organisatiebeheersing.

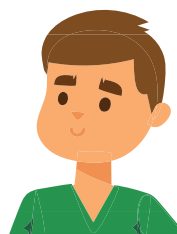

Op **Vergelijk Je Gemeente** ziet Dries een stijgende evolutie wat dossiers betreft, maar een dalende bezetting op de dienst. In vergelijking met andere lokale besturen is het aantal dossiers per maatschappelijk werker zéér hoog. Op basis van deze informatie wordt beslist om een extra maatschappelijk werker aan te werven.



Karen besluit om samen met Jo, algemeen directeur van Maanzele, na te gaan welke bestuurskracht hun gemeenten hebben. Zo willen zij nagaan of een fusie nuttig én wenselijk is. Via **Vergelijk Je Gemeente** vergelijkt zij eenvoudig haar eigen organisatie met vergelijkbare besturen en ziet zij waar de kansen en risico's liggen.

# Vergelijk Je Gemeente

# Vergelijk Je Gemeente

	Gratis	Betalend
HR-dashboard met vergelijkingen op het vlak van organisatiebrede HR-indicatoren (ziekteverzuim, Bradford, anciënniteit, leeftijdspiramide, ...)	X	X
Inlezen van persoonlijke HR-data met minimale werklast voor uw personeelsdienst	X	X
Gepersonaliseerde login en dashboards	X	X
Vergelijking van financiële kernindicatoren op organisatieniveau	X	X
Vergelijking van bezetting op verschillende niveaus van de organisatie	X	X
Tool om zelf diepgaande analyses uit te voeren <ul style="list-style-type: none"> <li>• Maak eigen grafieken en vergelijkingen en vind een antwoord op uw vragen naar bezetting, monitoring, ...</li> <li>• Exporteer en deel de analyses in een overzichtelijk rapport (Excel, Word, PowerPoint, JPEG, ...)</li> <li>• Personaliseer grafieken en tabellen naar wens</li> <li>• ...</li> </ul>		X
Toegang tot dashboards per dienst met o.a. <ul style="list-style-type: none"> <li>• Gedetailleerde bezetting en indeling in profielen (graden en niveaus)</li> <li>• Operationele indicatoren</li> <li>• HR-indicatoren per dienst (ziekteverzuim, Bradford, anciënniteit, verdeling statutair-contractueel, leeftijdspiramide, ...)</li> <li>• Financiële indicatoren</li> <li>• Nuttige ratio's per dienst (aantal VTE/dossier, aantal VTE/1000 inw., aantal VTE/km<sup>2</sup>, ...)</li> </ul> Voor meer dan 40 diensten die de hele dienstverlening van een lokaal bestuur dekken		X
Toegang tot geclusterde dashboards op cluster en domeinniveau		X
Inventarisatie van operationele indicatoren per dienst (300+ indicatoren voor hele organisatie)		X